

3 El Espacio Natural El Rebollar



Con una extensión de 50.040 hectáreas, este espacio natural es un entorno peculiar por las características del medio natural y de la población que las habita. El robledal autóctono de roble rebollo o melojo se ha conservado en extensos montes, gracias al abandono de tierras de cultivo y a un modelo adhesionado donde se equilibran la conservación de la biodiversidad y los aprovechamientos ganaderos y forestales. También son importantes las repoblaciones de coníferas, generalmente de dos especies, el pino resinero y el pino albar. Los encinares y los bosques de ribera o galería enriquecen cursos fluviales como el Águeda, el Agadón o el Mayas.

El espacio natural comprende tierras de las comarcas de El Rebollar, Campo de Agadones y Presierra de Gata. Sus gentes han sabido perpetuar toda una cultura tradicional, con rasgos muy personales que la distinguen de sus comarcas vecinas.

EL BODÓN

Resalta la hermosa y fortísima torre, adaptada para campanario, probablemente del s. XVI. Además cuenta

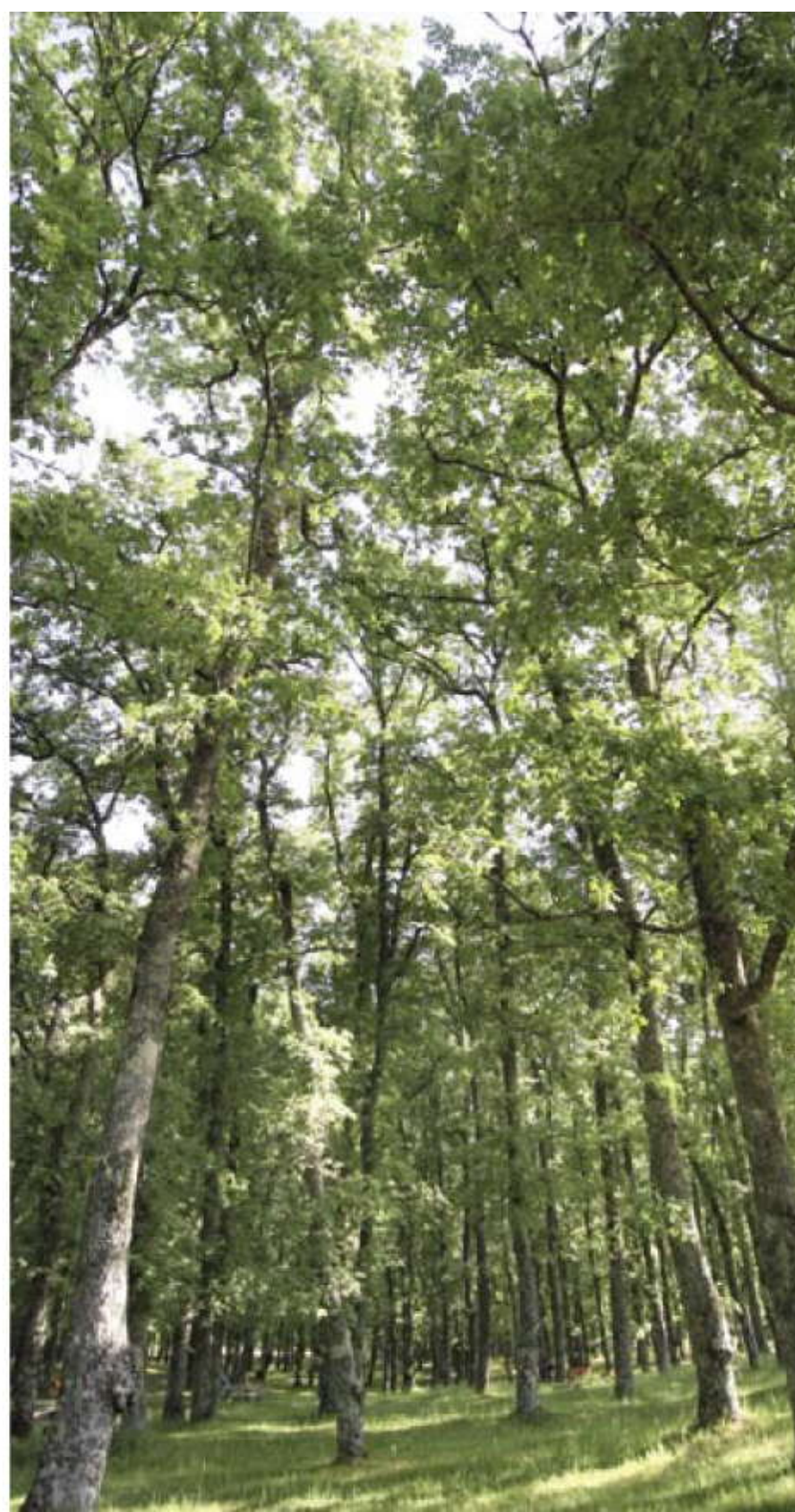



Iglesia parroquial de El Bodón.

El retablo de la iglesia de Fuenteguinaldo comenzó su construcción allá por el año 1563. Según Gómez Moreno es el único ejemplar de su género en la provincia, como obra escultórica de la segunda mitad del siglo XVI. Píriz lo califica como renacentista manierista. Su autor es Lucas Mitata, según se lo atribuye A. Herrero Durán en el libro *Fuenteguinaldo en el espejo de su iglesia*.



Fuenteguinaldo.

con una ermita que alberga una imagen del *Cristo de la Expiración* atribuida a Lucas Mitata.

Este municipio de la Presierra de Gata es bien conocido por su artesanía, especialmente la textil. Es la forma de vida de varias familias del municipio, que han sabido adaptarse a las nuevas tendencias para hacer perdurar el oficio de sus antepasados. Tres son los talleres que se mantienen para la fabricación de mantas de tiras, pero que se han adaptado a la demanda del cliente y fabrican alfombras, jarapas, bolsos, fundas, etc. Además se encuentra un taller de alfarería que ha sabido utilizar los barro de la zona para la fabricación de bellas y útiles piezas.

A El Bodón puede llegarse andando, en bici o a caballo desde Ciudad Rodrigo por la Cañada de Merinas, y seguir incluso por este camino tranquilo hasta Extremadura. La conexión con esta vía pecuaria hasta El Bodón se realiza por la Cañada de Lerilla.

FUENTEGUINALDO

Ya antes de llegar nos sorprenden su singular emplazamiento, ocupando un pequeño cerro que condiciona sobremanera su trama urbana (radial y concéntrica); y su grandioso templo de estilo gótico, fechado en el s. XVI, donde podremos contemplar un magnífico retablo atribuido a Lucas Mitata.

Dentro de su casco urbano se conservan también buenos ejemplos de arquitectura, desde el Ayuntamiento hasta los barrios de construcciones tradicionales. En las cercanías del pueblo se hallan también hornos de cal morena, actividad que dio fama a Fuenteguinaldo. Algunas de las rocas más antiguas del término son adecuadas para ese fin.



Puente de El Villar.

En la margen izquierda del río Águeda, en el término municipal de Fuenteguinaldo, se encuentra uno de los castros de la Edad del Hierro que posiblemente se convirtiera en una importante ciudad romana, el *Castro de Iruña*. Se halla en propiedad particular y es de difícil acceso, pero podemos llegar con una visita guiada que organiza el Ayuntamiento de Fuenteguinaldo.

Dentro del término guinaldés dos ciclosendas nos adentran por los recursos naturales y culturales, entre ellos un dolmen y la extensa finca de El Potril.

DE FUENTEGUINALDO A CASILLAS DE FLORES

Continuamos nuestro camino hacia el suroeste por la misma cañada donde se asienta la carretera. Desde aquí podemos adentrarnos en la Sierra de Gata por dos caminos: por Casillas de Flores hasta Navasfrías, último municipio de la provincia de Salamanca y fronterizo con Portugal; o bien tomando la desviación hacia El Payo, para cruzar el río Águeda por el puente de El Villar. Ambas opciones nos adentran en el corazón de El Rebollar. El roble rebollo nos acompaña durante nuestro recorrido, y en cualquier estación del año nos muestra su belleza, majestuosidad y fantasía.

Entre la espesura del robledal se vislumbran chozos y otras construcciones ganaderas que nos trasladan a otros tiempos, cuando la principal actividad económica de la zona era la ganadería. Siempre como vigía y guardián de este espacio se encuentra el emblemático pico Jálama. De forma piramidal y con una altitud de 1.492 m, es la última elevación importante del Sistema Central antes de adentrarse en Portugal.

CASILLAS DE FLORES

Población de pequeño tamaño que alberga en su término municipal un grupo de esculturas dolménicas. Dentro del pueblo se conservan algunas muestras de arquitectura tradicional.

Dolmen de la Fuente del Moro

Se encuentra en plena Cañada de Merinas, en el término municipal de Casillas de Flores. Aún en pie se conserva parte de lo que fue un monumento funerario.



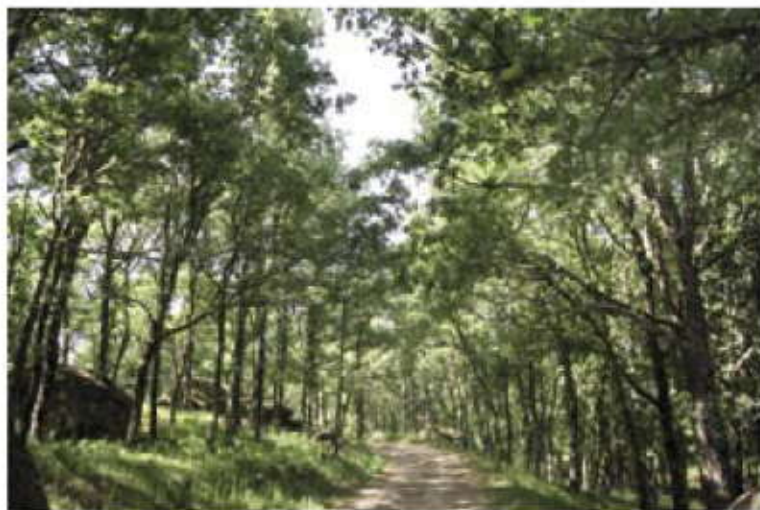

NAVASFRÍAS

Municipio fronterizo, con exuberante vegetación por las abundantes precipitaciones que reciben estas tierras. Toda la comarca de El Rebollar, y en especial Navasfrías, aprovecha sus valiosos recursos en setas, que aportan una renta complementaria a los lugareños. Dentro de la población podemos visitar el Museo Etnográfico, con una variada colección de utensilios de vidas antiguas y recientes.

Chozos en Navasfrías.



Antiguas labores mineras

En los municipios de Navasfrías y El Payo aún pueden observarse las galerías y las excavaciones propias de las labores de extracción de mineral de wolframio y estaño, que desde la Primera Guerra Mundial hasta finales de la Segunda se utilizaba para la fabricación de acero militar. La actividad a menor escala se prolongó hasta la década de los 70.

En las minas de Navasfrías podemos visitar alguna de las galerías antes utilizadas, así como disfrutar de un refugio recientemente rehabilitado.



En la margen derecha del río Águeda se encuentra **El Bardal**, donde se ubican instalaciones de recreo: albergue, piscina, área recreativa...

Si todavía nos encontramos con fuerza y tras recabar las indicaciones de los lugareños, podemos subir a las cumbres de la sierra para descubrir y admirar la perfecta rehabilitación de unos antiguos chozos de piedra que usaban los guardas del ganado como refugio e incluso como vivienda.

PUERTO DE SANTA CLARA

Dejamos atrás las antiguas minas y continuamos en dirección a El Payo, no sin antes habernos acercado hasta el límite de la provincia de Cáceres, para contemplar la calzada que nos acerca hasta San Martín de Trevejo y el espeso castañar que crece a sus lados. Sin duda el viajero quedará sorprendido con tanta belleza.

EL PAYO

Llamada antiguamente El Payo de Valencia de Flores, esta localidad conserva algunos restos de un castillo en el actual cementerio municipal.

ÁREA RECREATIVA DE CHARCO PALO

En término de El Payo se halla este lugar refrescante, dotado de infraestructura para la convivencia y el ocio al aire libre, junto al río de El Payo. Cerca del camino de acceso se encuentran sepulturas excavadas en granito. El municipio esconde también varios puentes antiguos como el de El Villar, de época medieval, aunque se cree que tuvo un precedente romano por el que pasaría la calzada *Colimbriana*.

PEÑAPARDA

Situada en el corazón de la comarca rebollana, esta localidad ha sabido mantener una variada y rica cultura popular. Tiene un Museo del Lino, donde se revive el cultivo y la transformación de esta planta y se muestran también los trajes y las costumbres del lugar. El baile y el pandero *cuadrau*, instrumento tocado sólo por mujeres, forman parte de esa cultura popular bien definida. Cada año el Ayuntamiento celebra la Fiesta del Pandero, una buena ocasión para conocer sones y bailes.

Preside el pueblo la peña llamada *El Castillo*, señalada con una cruz de piedra y dotada con un mirador interpretativo sobre su amplio paisaje. En otros lugares de la población —atravesada por la Cañada de Merinas— se conservan testimonios de la antigüedad, como la Fuente Romana. En el Área Recreativa de Las Majaillas, junto a las piscinas, los visitantes pueden conocer en el Parque Ecológico de El Rebollar plantas y animales autóctonos de la comarca.

Peñaparda cuenta con una red de tres senderos locales señalizados. Uno de ellos nos lleva, siguiendo la Cañada en dirección a Cáceres, hasta la Cantera Molar,

Subida al Jálama

Ruta a pie hasta la cumbre de esta montaña piramidal. Muy cerca de la cima, entre pinos, se pueden contemplar las ruinas de La Nevera, antiguo pozo que se utilizaba para conservar la nieve. Una vez en la cumbre, marcada por un punto geodésico, se pueden divisar extensos panoramas de Salamanca, Cáceres y Portugal, con otras cimas de las sierras de Francia, Gata, Malcata y Estrella, así como algunas sierras centrales de Extremadura. En la parte sureña de la cumbre se observan las ruinas de la vieja ermita de San Casiano.



"Sartenera de El Payo" de Ramón Sánchez Teyo. Colección J. R. Cid.



donde se fabricaban piedras de molino y otras piezas de granito. Un panel interpretativo nos ilustra sobre este lugar, al que también podemos acceder desde la carretera de Cáceres, poco antes de llegar a la finca de Perosín, antiguo portazgo de La Mesta.

VILLASRUBIAS

Población que conserva parte de su arquitectura tradicional y algunos vestigios de la historia, como la inscripción antigua que se encuentra en la Plaza Mayor. Viniendo de Peñaparda, antes de llegar a Villasrubias cruzamos el área recreativa de Río Frío, excelente lugar de baño que invita a un merecido descanso. Por la calidad de sus aguas existe un tramo del río con la categoría de coto truchero.

ROBLEDA

Población que se esfuerza en conservar vivas sus tradiciones. Aún se mantienen en pie restos de arquitectura popular, como los *postigos* o portones carreteros, que permitían la entrada al corral y a la vivienda. Es un testimonio de una actividad muy extendida por El Rebollar de antaño: el porteo de mercancías que realizaban los *carruchinus*.

Iglesia parroquial de Robleda.



No podemos dejar de visitar la iglesia de Nuestra Señora de la Asunción, con su torre exenta, así como la ermita del Santo Cristo de la Vera Cruz o del Humilladero, situada a la salida hacia El Bodón, junto a las cruces del Calvario.

EL SAHÚGO

Por esta población entramos en el Campo de Agadones, que alberga, entre otros, los municipios de Herguijuela de Ciudad Rodrigo, con su pedanía Cespedosa de Agadones; Martiago y Agallas, con su pedanía Vegas de Domingo Rey.

MARTIAGO

Su iglesia de Ntra. Sra. de la Asunción comenzó a construirse en la segunda mitad del s. XVI. La torre o espadaña data de 1954, inspirada en soluciones renacentistas.

AGALLAS

Su iglesia parroquial, con una curiosa piedra con inscripciones, inserta en la pared, ocupa un espacio que debió ser utilizado ya en la Edad del Bronce. Aquí se encontró el ídolo-estela de Agallas, hoy conservado en el Museo Provincial de Salamanca. El área recreativa, con su piscina natural, es uno de los atractivos singulares de este municipio, donde presiden el paisaje los relieves afilados de La Canchera.

VEGAS DE DOMINGO REY

Conserva elementos de arquitectura tradicional y es punto de partida para la subida al pico de La Canchera, privilegiado mirador sobre la comarca y sus regiones vecinas. Es una subida relativamente dura, que exige cierta preparación física.

LOS RISCOS DEL ÁGUEDA

Es el río principal de la comarca. Nace en Navasfrías y comienza a encajonarse ya entre los términos de Fuenteguinaldo y Robleda. En el Campo de Agadones se encaja profundamente en el sustrato rocoso formando valles de gran belleza en forma de V y conocidos como *Los Riscos*. Mención especial merecen los de Martiago y la Herguijuela, ambos con grandes valores paisajísticos y ecológicos.

Lagarto Verdinegro (*Lacerta schreiberi*).





Río Frio entre Villasrubias y Peñarada.

Rebaño de cabras.

Risco de Martiago.





Servicios de la zona

AGALLAS

CASA RURAL LA CANCHERA
C/ Salamanca, 12.
Tel. 923490309 / 923490352

CASA RURAL IRENE
C/ Los almendros, 3.
Tel. 923462722 / 600280564
www.irene-casaural.com

BAR RESTAURANTE LAS MORAS
C/ San Pedro, 56.
Tel. 923490302

EL BODÓN

CASA RURAL LAS VACAS
Finca Collado de Malvarín.
Tel. 923163187 / 696050469

CTR. EL CONVENTO
C/ Calvera, 19-21.
Tel. 923486133

BAR MESÓN EL REFUGIO
Ctra. de Ciudad Rodrigo, km 101.
Tel. 923486017 / 923486030

EL PAYO

CASA RURAL EL JÁLAMA
C/ Caños, 32.
Tel. 923486850

CASA RURAL LAS PILAS
C/ Correos, s/ n.
Tel. 923486894

CAMPING "EL CAMPAMENTO"
Tel. 923486701

FUENTEGUINALDO

CASA RURAL AURI
C/ Robleda, 15.
Tel. 923471102 / 670763598

CASA RURAL CAMILA
C/ Tenerías norte, 29
Tel. 923471087 / 661787561
www.casauralcamila.com

CASA RURAL LA LANCHA
C/ La Lancha, 3 – 37540.
Tel. 923471027 / 689222115
www.casalalancha.com

CASA RURAL LA TARIHUELA I y II
C/ Torre de arriba, 36 – 37540.
Tel. 923471220 / 669716049
www.latarihuela.com

BAR RESTAURANTE LA FRAGUA
C/ Redonda, 63.
Tel. 923471575

LA ENCINA

CASA RURAL BUENA VISTA
Avda. Ciudad Rodrigo, 22 – 37515.
Tel. 605818434 / 627034886

CASA RURAL LA SIESTA
C/ La Peña, 3 – 37515.
Tel. 696259888

RESTAURANTE LA REJA
(Comidas por encargo)
C/ Ciudad Rodrigo, 8.
Tel. 923490859

MARTIAGO

CASA RURAL ALFARO I, II, III Y IV
C/ La Laguna, 8 – 37510.
Tel. 923480125 / 660646697

ALBERGUE MUNICIPAL MARTIAGO
Tel. 923487132

BAR RESTAURANTE PARÍS
Tel. 923487052

NAVASFRÍAS

CTR. LA HOSTERÍA DE LA RAYA
Ctra. de Valverde del Fresno.
Tel. 923475276 / 923475267

CASA RURAL LOZANO
Avda. Portugal, 6 – 37542.
Tel. 923460312 / 923475035

CAMPING NÚCLEO RECREATIVO
EL BARDAL
Tel. 923475154 / 658992712

ALBERGUE EL BARDAL NAVASFRIAS
Tel. 923475154 / 923121855

CANCHALES – APARTAMENTOS
RURALES
Urb. El Tintero, 30 y 31 – 37542.
Tel. 615139059 / 927475085
www.cuatrocanchales.com

RESTAURANTE LA PARRILLA
Plaza Mayor
Tel. 923475033

PASTORES

CASA RURAL D. RODRIGO
Tel. 620461207 / 620767749

CASA RURAL LA FRAGUA
Ctra. de Ciudad Rodrigo – 37512.
Tel. 620202090 / 620202091

PEÑAPARDA

CASA RURAL ESTEBAN
Tel. 923486468

CASA RURAL MARI
C/ Travesía del Pozo, 12 – 37523.
Tel. 923486468 / 620259423

ALBERGUE SAN FRANCISCO
Tel. 923460993 / 923460693

MESÓN EL CASTILLO
C/ Castillo, 13.
Tel. 923486548

TABERNA EL RINCÓN
C/ Plaza, 3.
Tel. 923486684 / 923486519

ROBLEDA

CASA RURAL TÍO VALENTÍN
Tel. 923481559 / 689930517

RESTAURANTE LOS PINOS
Ctra. Cáceres, km 88.

VILLASRUBIAS

BAR RESTAURANTE LA MINA
C/ Larga, s/ n.
Tel. 923486218

RESTAURANTE GALÁN
C/ Generalísimo, 20.
Tel. 923486426 / 660706322